

WIDOK OD FRONTU

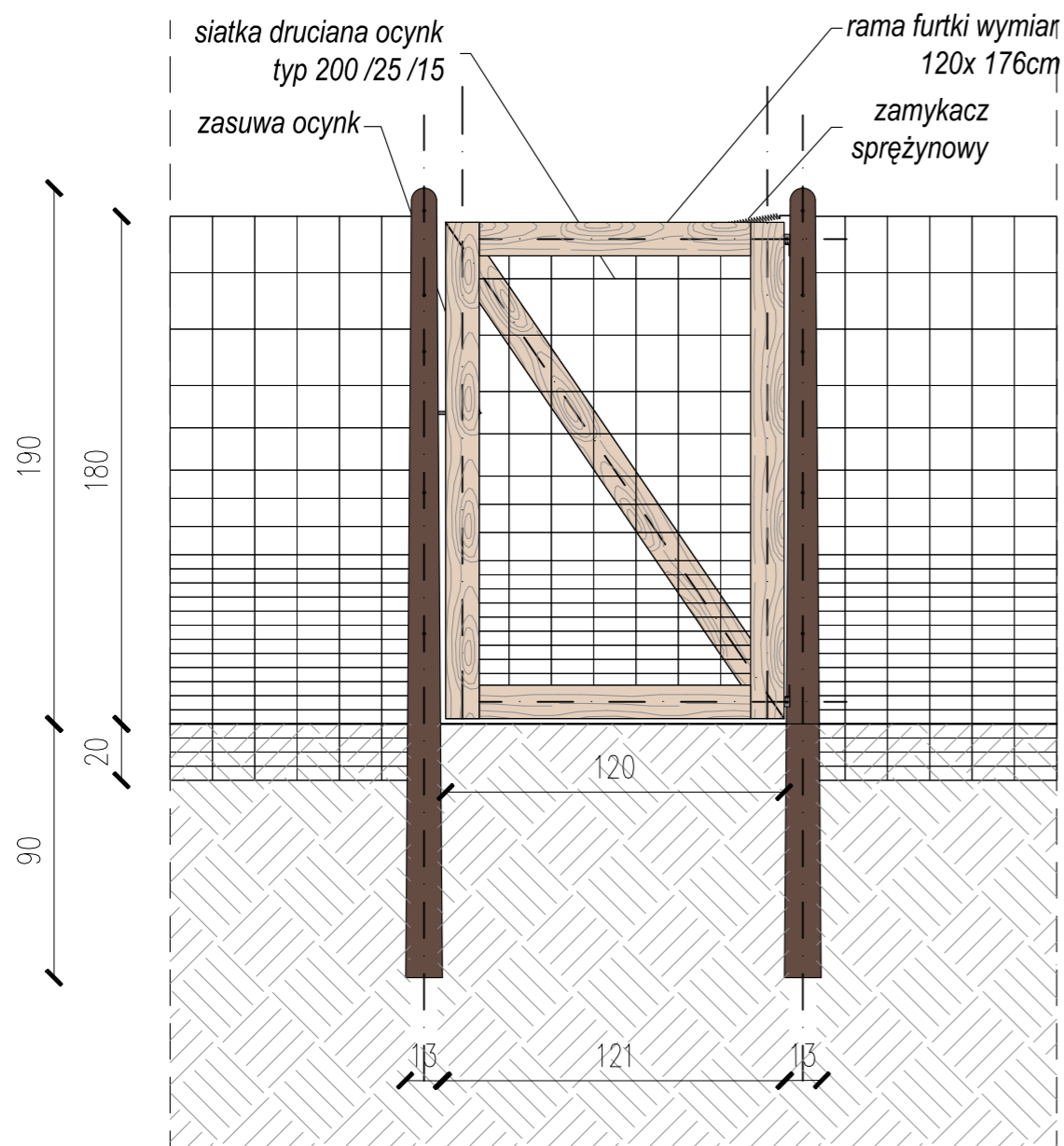

WIDOK OD TYŁU

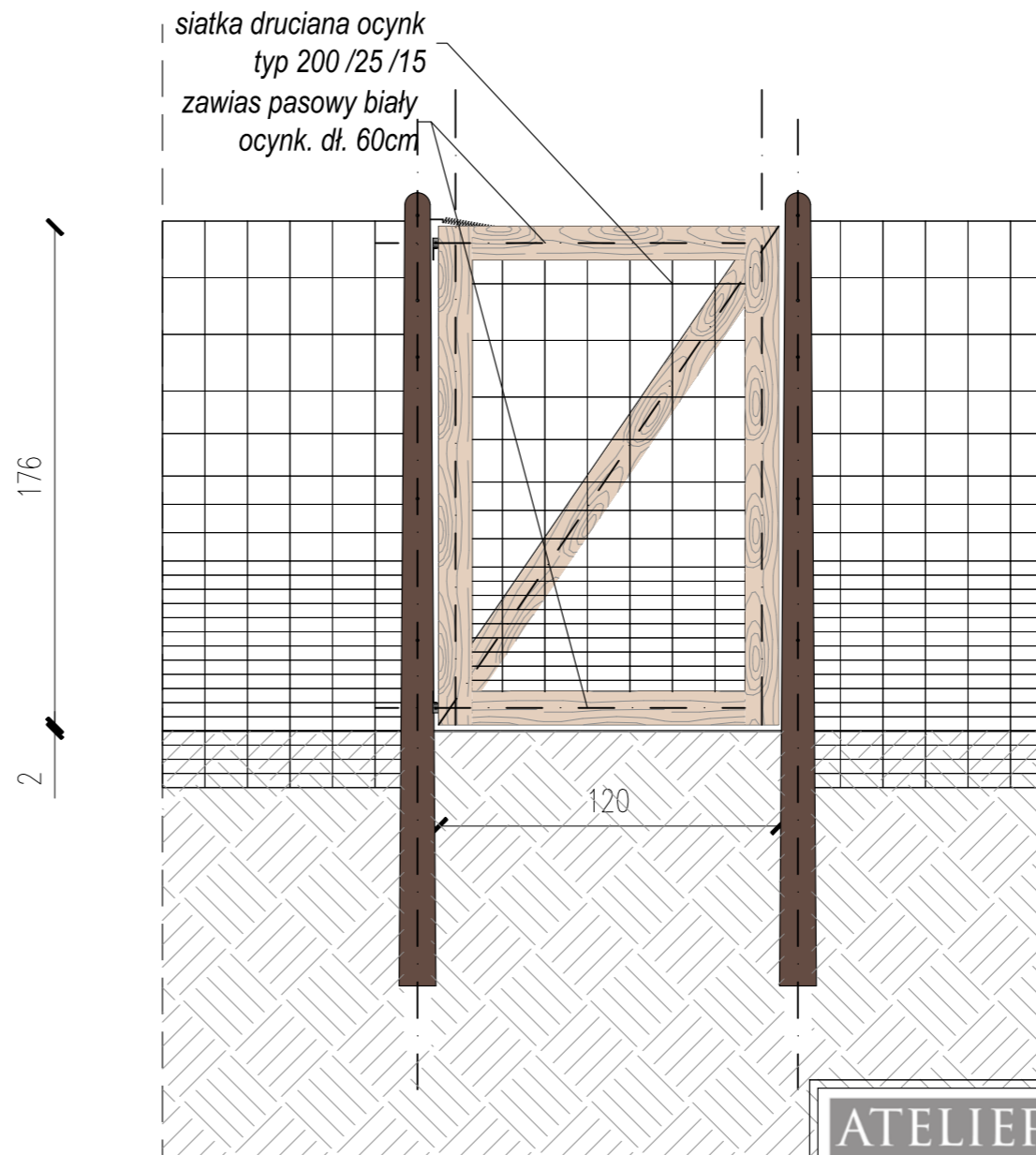

UWAGI

Brama z kantówek prostokątnych sosnowych o wymiarach 18x119mm, malowana impregnatem bezbarwnym.

Wszystkie rysunki należy rozpatrywać wraz z opisem technicznym.

Wszystkie wymiary zweryfikować w naturze.

Zmiany należy uzgodnić z projektantem.

ATELIER HARMOZA
PRACOWNIA PROJEKTOWA

ATELIER HARMOZA Spółka z o.o.
ul. Pomorska 20/2 81-314 Gdynia
www.atelier.harmoza.pl
e: atelier.harmoza@gmail.com

TEMAT OPRACOWANIA:
DOKUMENTACJA PROJEKTOWA- TECHNICZNA OGRODZENIA W REZERWACIE PRZYRODY "CHOCZEWSKIE CISY" W RAMACH PROJEKTU PN." OCHRONA BIORÓŻNORODNOŚCI REZERWATÓW PRZYRODY POMORZA".

NAZWA I ADRES OBIEKTU BUDOWLANEGO:
REZERWAT PRZYRODY CHOCZEWSKIE CISY, DZ. NE 479, GMINA CHOCZEWO, POWIAT WEJHEROWSKI

INWESTOR:
WOJEWÓDZKI FUNDUSZ OCHRONY ŚRODOWISKA I GOSPODARKI WODNEJ W GDANSKU, UL. RYBAKI GÓRNE 8, 80-861 GDANSK

FAZA PROJEKTU: PROJEKT BUDOWLANY
BRANŻA: ARCHITEKTURA

RYSUNEK: DETAL BRAMKI WEJŚCIOWEJ
SKALA: 1:25

AUTORZY: mgr inż.arch. MARIKA HARMOZA
SPECJ. I NR UPR. BUD. UPRAWNIENIA BUDOWLANE W SPECJALNOŚCI ARCHITEKTONICZNEJ DO PROJEKTOWANIA BEZ OGRANICZEN nr upr. 10/POOKK/IV/2014
PODPISY:
DATA: 09.2020

OPRACOWANIE: inż.arch. JULIA DEPCZYK
NR RYS. **A2**